

月別統計資料(本院) 目次

1. 延病床数、入院患者数、病床利用率
2. 一日平均患者数、平均在院日数、外来患者数、平均通院回数
3. 救急患者数
4. 救急患者数内訳
5. 患者1人1日あたりの診療額及び医業費用
6. 医業収益対医業費用の割合
7. 付加価値額、率
8. 生産性
9. 診療科別入院延患者数
10. 診療科別1日平均入院患者数
11. 診療科別外来延患者数
12. 診療科別1日平均外来患者数
13. 月別1日平均入院患者数
14. 月別1日平均外来患者数
15. 臨床検査・病理検査稼働件数
16. 内視鏡検査件数
17. 放射線撮影件数
18. 栄養指導件数及び給食数
19. 理学療法、作業療法及び言語療法件数
20. 調剤、製剤、薬剤管理指導件数
21. 薬品管理、医薬品情報件数
22. 人工透析件数、実施回数、収益額
23. 地域医療支援病院 紹介率・逆紹介率
24. 臨床指標数値

1. 延病床数、入院患者数、病床利用率

	延 病 床 数				総 数				一 般			
	661	637	18	6	延者 患者数	延在院 患者数	新入院 患者数	退院 患者数	延者 患者数	延在院 患者数	新入院 患者数	退院 患者数
	総数	一般	結核	感染症								
27年度	241,926	233,142	6,588	2,196	192,083	177,643	14,399	14,440	190,362	175,965	14,356	14,397
28年度	241,265	232,505	6,570	2,190	189,410	174,263	15,187	15,147	187,855	172,744	15,149	15,111
29 4	19,830	19,110	540	180	16,870	15,599	1,271	1,271	16,698	15,428	1,266	1,270
5	20,491	19,747	558	186	16,509	15,236	1,270	1,273	16,339	15,070	1,269	1,269
6	19,830	19,110	540	180	15,579	14,263	1,295	1,316	15,448	14,135	1,293	1,313
7	20,491	19,747	558	186	15,813	14,512	1,322	1,301	15,759	14,461	1,321	1,298
8	20,491	19,747	558	186	16,085	14,701	1,380	1,384	16,074	14,692	1,379	1,382
9	19,830	19,110	540	180	15,882	14,555	1,284	1,327	15,857	14,530	1,283	1,327
10	20,491	19,747	558	186	16,442	15,140	1,309	1,302	16,388	15,088	1,307	1,300
11	19,830	19,110	540	180	16,499	15,217	1,351	1,282	16,491	15,210	1,351	1,281
12	20,491	19,747	558	186	16,702	15,296	1,253	1,406	16,697	15,291	1,252	1,406
30 1	20,491	19,747	558	186	16,958	15,788	1,322	1,170	16,919	15,751	1,320	1,168
2	18,508	17,836	504	168	15,667	14,426	1,235	1,241	15,586	14,349	1,231	1,237
3	20,491	19,747	558	186	16,829	15,490	1,259	1,339	16,754	15,418	1,256	1,336
合 計	241,265	232,505	6,570	2,190	195,835	180,223	15,551	15,612	195,010	179,423	15,528	15,587

	結 核				感 染 症				病 床 利 用 率			
	延者 患者数	延在院 患者数	新入院 患者数	退院 患者数	延者 患者数	延在院 患者数	新入院 患者数	退院 患者数	(単位:%)			
									総数	一般	結核	感染症
27年度	1,721	1,678	43	43	0	0	0	0	79.4	81.7	26.1	0.0
28年度	1,555	1,519	38	36	0	0	0	0	78.5	80.8	23.7	0.0
29 4	172	171	5	1	0	0	0	0	85.1	87.4	31.9	0.0
5	170	166	1	4	0	0	0	0	80.6	82.7	30.5	0.0
6	131	128	2	3	0	0	0	0	78.6	80.8	24.3	0.0
7	54	51	1	3	0	0	0	0	77.2	79.8	9.7	0.0
8	11	9	1	2	0	0	0	0	78.5	81.4	2.0	0.0
9	25	25	1	0	0	0	0	0	80.1	83.0	4.6	0.0
10	54	52	2	2	0	0	0	0	80.2	83.0	9.7	0.0
11	8	7	0	1	0	0	0	0	83.2	86.3	1.5	0.0
12	5	5	1	0	0	0	0	0	81.5	84.6	0.9	0.0
30 1	39	37	2	2	0	0	0	0	82.8	85.7	7.0	0.0
2	81	77	4	4	0	0	0	0	84.6	87.4	16.1	0.0
3	75	72	3	3	0	0	0	0	82.1	84.8	13.4	0.0
合 計	825	800	23	25	0	0	0	0	81.2	83.9	12.6	0.0

2. 一日平均患者数、平均在院日数、外来患者数、平均通院回数

	一日平均患者数				平均在院日数				外来患者数		外来日数	一日平均 外来 患者数	外来 平均 通院 回数
	総数	一般	結核	感染症	総数	一般	結核	感染症	外来延	新外来			
									患者数	患者数			
27年度	525	520	5	0	12.3	12.2	39.0	0.0	277,796	38,973	243	1,143	7.1
28年度	519	515	4	0	11.5	11.4	41.1	0.0	274,360	35,242	243	1,129	7.8
29 4	562	557	5	0	12.3	12.2	57.0	0.0	21,826	2,610	20	1,091	8.4
5	533	527	6	0	12.0	11.9	66.4	0.0	22,712	3,010	20	1,136	7.5
6	519	515	4	0	10.9	10.8	51.2	0.0	24,143	3,009	22	1,097	8.0
7	510	508	2	0	11.1	11.0	25.5	0.0	23,014	3,084	20	1,151	7.5
8	519	519	0	0	10.6	10.6	6.0	0.0	24,120	3,104	22	1,096	7.8
9	529	529	0	0	11.1	11.1	50.0	0.0	22,582	2,933	20	1,129	7.7
10	530	529	1	0	11.6	11.6	26.0	0.0	22,935	2,822	21	1,092	8.1
11	550	550	0	0	11.6	11.6	14.0	0.0	23,059	2,809	20	1,153	8.2
12	539	539	0	0	11.5	11.5	10.0	0.0	23,226	2,638	20	1,161	8.8
30 1	547	546	1	0	12.7	12.7	18.5	0.0	21,400	2,702	19	1,126	7.9
2	560	557	3	0	11.7	11.6	19.3	0.0	21,193	2,660	19	1,115	8.0
3	543	540	3	0	11.9	11.9	24.0	0.0	23,678	2,969	21	1,128	8.0
合計	537	534	3	0	11.6	11.5	33.3	0.0	273,888	34,350	244	1,122	8.0

3. 救急患者数

	人間ドック (実利用者数)	
	1日コース	2日コース
	27年度	2,446
28年度	2,632	0
29 4	206	0
5	217	0
6	269	0
7	230	0
8	217	0
9	209	0
10	253	0
11	231	0
12	236	0
30 1	221	0
2	217	0
3	223	0
合計	2,729	0

	入院			外来			合計		
	時間内	休日 時間外	計	時間内	休日 時間外	計	時間内	休日 時間外	計
	27年度	1,311	3,155	4,466	1,044	6,184	7,228	2,355	9,339
28年度	1,282	3,109	4,391	935	5,370	6,305	2,217	8,479	10,696
29 4	110	301	411	85	452	537	195	753	948
5	128	276	404	76	557	633	204	833	1,037
6	113	239	352	91	413	504	204	652	856
7	120	306	426	95	524	619	215	830	1,045
8	102	279	381	109	517	626	211	796	1,007
9	102	256	358	71	474	545	173	730	903
10	126	251	377	90	401	491	216	652	868
11	115	268	383	85	404	489	200	672	872
12	112	276	388	96	497	593	208	773	981
30 1	124	255	379	74	473	547	198	728	926
2	112	226	338	79	366	445	191	592	783
3	122	205	327	89	407	496	211	612	823
合計	1,386	3,138	4,524	1,040	5,485	6,525	2,426	8,623	11,049

4. 救急患者数内訳

	依 頼 機 関 別 患 者 数				地 域 別 患 者 数						
	病 院	診 療 所	消 防 署	直 接	木 更 津	君 津	富 津	袖 ヶ 浦	県 内	県 外	
27年度	1,640	497	3,888	5,669	4,942	2,682	1,520	1,509	666	375	
28年度	1,563	474	4,159	4,500	4,558	2,451	1,332	1,377	611	367	
29	4	130	59	379	380	416	203	116	127	55	31
5	171	23	354	489	466	234	123	119	57	38	
6	127	47	336	346	367	194	103	111	55	26	
7	155	42	413	435	426	271	118	130	66	34	
8	135	59	373	440	416	223	103	149	63	53	
9	119	46	343	395	411	171	92	133	61	35	
10	155	16	327	370	367	223	89	109	48	32	
11	159	17	319	377	402	181	98	109	50	32	
12	153	46	356	426	447	213	119	121	59	22	
30	1	166	31	380	349	392	222	105	118	57	32
2	126	12	336	309	329	176	99	109	45	25	
3	149	17	304	353	352	190	100	109	51	21	
合 計	1,745	415	4,220	4,669	4,791	2,501	1,265	1,444	667	381	

	原 因 別 患 者 数					
	急 病	交 事 故	自 損	傷 害	労 災	
27年度	9,758	350	1,495	30	61	
28年度	8,808	373	1,420	27	68	
29	4	774	39	127	2	6
5	847	23	157	6	4	
6	704	30	116	3	3	
7	888	35	115	3	4	
8	845	35	121	2	4	
9	729	29	136	1	8	
10	716	19	121	2	10	
11	727	32	105	5	3	
12	837	27	109	4	4	
30	1	813	23	82	5	3
2	681	15	83	2	2	
3	682	15	111	3	12	
合 計	9,243	322	1,383	38	63	

5. 患者1人1日あたりの診療額及び医業費用

	患者1人1日あたり診療額			患者1人1日あたり医業費用							
				材料費 総額	薬品費	診療 材料費	給食 材料費	医療消耗 備品費	給与費	その他 医業費用	計
	入院	外来	計								
27年度	66,790	15,781	36,633	10,288	4,114	5,927	211	36	21,772	8,364	40,424
28年度	69,118	16,662	38,086	11,047	4,474	6,322	211	41	22,701	8,480	42,228
29 4	65,935	16,920	38,288	11,022	4,578	6,445	0	0	23,513	8,514	43,049
5	68,207	17,261	38,705	10,907	4,484	6,183	221	19	22,880	7,360	41,147
6	67,401	16,935	36,728	11,023	4,489	6,319	199	16	23,221	6,988	41,232
7	69,830	17,322	38,707	10,919	4,638	6,056	200	25	23,557	8,131	42,607
8	73,726	16,985	39,685	12,787	5,114	7,459	201	13	22,371	7,805	42,963
9	68,197	17,630	38,509	11,796	4,959	6,590	226	21	23,519	7,966	43,281
10	75,148	17,625	41,644	11,960	4,891	6,827	207	35	23,320	9,677	44,957
11	70,332	18,193	39,940	11,935	4,988	6,712	207	28	22,736	7,632	42,303
12	69,797	17,518	39,387	12,717	5,314	7,152	228	23	22,658	7,474	42,849
30 1	72,339	19,725	42,986	12,004	5,199	6,510	265	30	23,175	8,572	43,751
2	71,297	19,516	41,525	12,269	5,314	6,648	213	93	25,026	7,671	44,966
3	71,361	19,276	40,916	13,092	5,395	7,190	448	59	21,316	13,948	48,356
合計	70,304	17,888	39,741	11,875	4,947	6,679	219	30	23,089	8,494	43,458

6. 医業収益対医業費用の割合

	医業収益100円あたりの医業費用												
	給与費	材料費			経費					減価 償却費	資産 減耗費	研究 研修費	計
		総額	薬品費	診材費	総額	委託料	賃借料	光熱水	消耗品				
27年度	57.7	27.3	10.9	15.7	10.9	5.6	0.6	2.3	0.5	10.5	0.3	0.5	107.2
28年度	57.9	28.2	11.4	16.1	10.7	5.9	0.5	2.0	0.5	10.1	0.4	0.5	107.8
29 4	59.8	28.0	11.6	16.4	10.3	0.0	0.0	0.0	0.0	10.3	0.4	0.7	109.5
5	57.5	27.4	11.3	15.5	7.7	3.6	0.3	2.2	0.6	10.0	0.4	0.4	103.4
6	61.4	29.1	11.9	16.7	7.2	3.9	0.3	1.4	0.4	10.4	0.4	0.5	109.0
7	59.2	27.5	11.7	15.2	9.5	5.2	0.3	2.3	0.5	10.1	0.4	0.4	107.1
8	54.9	31.4	12.6	18.3	8.8	4.6	0.3	2.0	0.4	9.5	0.4	0.5	105.5
9	59.5	29.8	12.5	16.7	9.2	4.0	2.3	3.0	0.5	10.3	0.4	0.3	109.5
10	54.5	28.0	11.4	16.0	12.7	8.9	0.3	1.6	0.4	9.3	0.3	0.3	105.1
11	55.5	29.1	12.2	16.4	8.0	4.0	0.3	2.2	0.5	9.6	0.4	0.7	103.3
12	56.0	31.4	13.1	17.7	8.1	4.7	0.3	1.3	0.5	9.7	0.4	0.3	105.9
30 1	52.4	27.1	11.8	14.7	9.7	4.8	0.3	2.4	0.5	9.2	0.3	0.2	98.9
2	58.8	28.8	12.5	15.6	7.5	4.0	0.3	1.8	0.4	9.9	0.4	0.2	105.6
3	50.8	31.2	12.9	17.1	24.8	21.3	0.5	3.8	0.9	7.3	0.3	0.9	115.3
合計	56.6	29.1	12.1	16.4	10.4	5.9	0.4	2.0	0.5	9.6	0.4	0.5	106.6

7. 付加価値額、率

	医業収益 (A)	材料費 (B)	限界利益額 (A-B)	給与費	経費	減価償却費
27年度	17,725,950,473	4,833,950,317	12,892,000,156	10,230,408,713	1,930,514,987	1,856,776,756
28年度	18,167,856,549	5,123,452,075	13,044,404,474	10,527,953,495	1,948,564,713	1,826,818,626
29	4 1,521,304,840	426,513,123	1,094,791,717	909,840,641	156,524,267	156,090,000
	5 1,560,414,463	427,791,514	1,132,622,949	897,388,605	120,160,241	156,090,000
	6 1,502,487,512	437,857,572	1,064,629,940	922,382,414	108,453,605	156,090,000
	7 1,544,359,662	423,933,189	1,120,426,473	914,650,049	147,144,919	156,090,000
	8 1,638,104,540	514,096,459	1,124,008,081	899,410,358	143,761,548	156,090,000
	9 1,521,568,400	453,726,206	1,067,842,194	904,616,112	140,442,865	156,090,000
	10 1,683,603,955	470,951,291	1,212,652,664	918,267,408	214,052,722	156,090,000
	11 1,621,240,101	472,134,795	1,149,105,306	899,405,131	129,256,632	156,090,000
	12 1,615,249,485	507,783,363	1,107,466,122	904,708,515	131,065,127	156,090,000
30	1 1,696,798,629	460,432,578	1,236,366,051	888,955,461	163,750,128	156,090,000
	2 1,569,949,277	452,225,477	1,117,723,800	922,442,769	117,755,506	156,090,000
	3 1,699,413,440	530,317,315	1,169,096,125	863,465,767	421,541,648	123,407,021
合 計	19,174,494,304	5,577,762,882	13,596,731,422	10,845,533,230	1,993,909,208	1,840,397,021

	その他 医業費用	営業損益	限界利益率	付 加 価 値 に 対 す る 割 合			
				給与費	経費	減価償却費	その他
27年度	142,971,669	△ 1,268,671,969	72.7	93.3	17.6	16.9	1.3
28年度	157,317,578	△ 1,416,249,938	71.8	94.9	17.6	16.5	1.4
29	4 16,858,838	△ 144,522,029	72.0	97.0	16.7	16.6	1.8
	5 12,424,785	△ 53,440,682	72.6	88.6	11.9	15.4	1.2
	6 13,018,931	△ 135,315,010	70.9	96.5	11.3	16.3	1.4
	7 12,483,046	△ 109,941,541	72.5	94.0	15.1	16.0	1.3
	8 13,958,520	△ 89,212,345	68.6	91.8	14.7	15.9	1.4
	9 9,884,270	△ 143,191,053	70.2	97.5	15.1	16.8	1.1
	10 10,895,624	△ 86,653,090	72.0	92.0	21.4	15.6	1.1
	11 16,574,112	△ 52,220,569	70.9	88.2	12.7	15.3	1.6
	12 11,284,775	△ 95,682,295	68.6	92.7	13.4	16.0	1.2
30	1 8,955,381	18,615,081	72.9	82.9	15.3	14.6	0.8
	2 8,895,484	△ 87,459,959	71.2	92.2	11.8	15.6	0.9
	3 20,055,820	△ 259,374,131	68.8	115.5	56.4	16.5	2.7
合 計	155,289,586	△ 1,238,397,623	70.9	93.5	17.2	15.9	1.3

8. 生産性

	医 師 一 人 一 ヶ 月 あ た り					
	入院収益 外来収益	限界利益額	給与費	経費	減価償却費	その他
27年度	13,949,000	10,447,000	8,290,000	1,564,000	1,505,000	116,000
28年度	14,142,000	10,444,000	8,429,000	1,560,000	1,463,000	126,000
29 4	14,246,000	10,527,000	8,748,000	1,505,000	1,501,000	162,000
5	14,597,000	10,891,000	8,629,000	1,155,000	1,501,000	119,000
6	14,028,000	10,237,000	8,869,000	1,043,000	1,501,000	125,000
7	14,451,000	10,773,000	8,795,000	1,415,000	1,501,000	120,000
8	15,342,000	10,808,000	8,648,000	1,382,000	1,501,000	134,000
9	14,243,000	10,268,000	8,698,000	1,350,000	1,501,000	95,000
10	15,767,000	11,660,000	8,829,000	2,058,000	1,501,000	105,000
11	15,192,000	11,049,000	8,648,000	1,243,000	1,501,000	159,000
12	15,121,000	10,649,000	8,699,000	1,260,000	1,501,000	109,000
30 1	15,854,000	11,888,000	8,548,000	1,575,000	1,501,000	86,000
2	14,717,000	10,747,000	8,870,000	1,132,000	1,501,000	86,000
3	15,936,000	11,241,000	8,303,000	4,053,000	1,187,000	193,000
合 計	14,958,000	10,895,000	8,690,000	1,598,000	1,475,000	124,000

	職員一人一日あたり稼働患者数（入院）							職員一人一日あたり稼働患者数（外来）						
	医師	看護師	診療 補助	事務員	給食	その他	計	医師	看護師	診療 補助	事務員	給食	その他	計
27年度	5.1	0.9	2.8	7.8	21.2	75.0	0.5	11.1	1.9	6.2	17.1	46.2	163.3	1.2
28年度	5.0	0.9	2.7	7.5	18.8	67.7	0.5	10.8	1.9	5.9	16.3	40.8	147.3	1.1
29 4	5.4	0.9	2.9	8.1	20.1	70.3	0.5	10.5	1.7	5.6	15.8	39.0	136.4	1.1
5	5.1	0.8	2.7	7.7	19.0	66.6	0.5	10.9	1.8	5.8	16.5	40.6	142.0	1.1
6	5.0	0.8	2.6	7.5	18.5	64.9	0.5	10.6	1.7	5.6	15.9	39.2	137.2	1.1
7	4.9	0.8	2.6	7.4	18.2	63.8	0.5	11.1	1.8	5.9	16.7	41.1	143.8	1.1
8	5.0	0.8	2.6	7.5	18.5	64.9	0.5	10.5	1.8	5.6	15.9	39.2	137.0	1.1
9	5.1	0.8	2.7	7.7	18.9	66.2	0.5	10.9	1.8	5.7	16.4	40.3	141.1	1.1
10	5.1	0.9	2.7	7.7	18.9	66.3	0.5	10.5	1.8	5.5	15.8	39.0	136.5	1.1
11	5.3	0.9	2.8	8.0	20.4	68.7	0.5	11.1	1.9	5.9	16.7	42.7	144.1	1.1
12	5.2	0.9	2.7	7.8	19.2	67.3	0.5	11.2	1.9	5.9	16.8	41.5	145.2	1.1
30 1	5.3	0.9	2.8	8.0	19.5	68.4	0.5	10.8	1.8	5.8	16.6	40.2	140.8	1.1
2	5.4	0.9	2.9	8.2	20.7	69.9	0.6	10.7	1.8	5.7	16.4	41.3	139.4	1.1
3	5.2	0.9	2.8	8.0	20.1	67.9	0.5	10.8	1.8	5.8	16.6	41.8	140.9	1.1
合 計	5.2	0.9	2.7	7.8	19.3	67.1	0.5	10.8	1.8	5.7	16.3	40.4	140.3	1.1

9. 診療科別入院延患者数

診療科	27年度	28年度	29年 4月	5月	6月	7月	8月	9月	10月	11月	12月	30年 1月	2月	3月	合計
神経内科	6,507	6,404	611	889	720	582	634	569	642	721	684	667	665	700	8,084
呼吸器科	13,435	11,683	1,018	997	781	751	604	734	663	732	709	989	842	709	9,529
消化器科	31,883	35,539	2,838	2,869	2,682	2,545	2,668	2,720	2,841	2,862	2,785	2,837	2,633	2,680	32,960
循環器科	11,546	12,517	1,204	1,125	976	1,122	1,007	997	1,070	1,099	1,357	1,575	1,316	1,241	14,089
糖尿病内科	2,690	3,525	397	380	408	411	367	323	285	400	387	420	264	293	4,335
血液腫瘍内科	0	0	0	0	0	0	0	0	0	0	0	0	0	0	0
総合診療科	1,755	0	0	0	0	0	0	0	0	0	0	0	0	0	0
内科	5,660	5,477	324	332	305	435	533	520	316	383	458	575	531	567	5,279
腎臓内科	0	0	0	0	0	0	0	0	0	0	0	0	0	0	0
外科	16,276	16,253	1,580	1,568	1,385	1,583	1,664	1,483	1,548	1,530	1,522	1,315	1,309	1,445	17,932
整形外科	21,680	20,789	2,043	1,834	1,596	1,638	1,694	1,520	1,647	1,766	1,621	1,635	1,633	2,038	20,665
呼吸器外科	5,861	5,975	436	351	425	427	343	453	550	608	555	348	376	444	5,316
脳神経外科	23,211	19,469	1,777	1,544	1,562	1,667	1,463	1,669	2,080	1,860	1,722	2,010	1,790	2,048	21,192
小児外科	1,209	1,025	37	26	68	37	97	33	47	65	32	46	40	54	582
小児科	5,993	5,549	562	590	499	567	543	546	464	371	511	328	407	379	5,767
泌尿器科	0	5,562	551	670	600	621	563	558	668	622	701	660	560	692	7,466
耳鼻咽喉科	5,051	5,966	452	300	369	485	547	513	493	611	599	503	432	432	5,736
産婦人科	11,851	10,366	1,003	928	875	851	1,116	993	842	736	867	1,072	969	926	11,178
眼科	2,217	2,238	166	220	267	237	262	242	245	250	257	243	256	321	2,966
皮膚科	2,119	1,184	97	100	173	132	110	143	170	69	103	148	109	118	1,472
放射線科	0	0	0	0	0	0	0	0	0	0	0	0	0	0	0
精神科	0	0	0	0	0	0	0	0	0	0	0	0	0	0	0
新生児科	10,425	8,748	689	814	878	799	899	932	908	824	794	798	632	766	9,733
心臓血管外科	3,867	3,395	423	331	317	416	379	377	409	455	391	243	275	344	4,360
形成外科	1,146	1,169	84	109	71	40	94	95	27	48	97	52	100	129	946
歯口科	1,231	1,200	61	68	147	44	61	91	82	77	38	74	91	69	903
緩和医療科	4,228	3,706	347	334	340	299	298	181	264	299	374	296	276	290	3,598
感染症科	0	0	0	0	0	0	0	0	0	0	0	0	0	0	0
新生児	2,242	1,671	170	130	135	124	139	190	181	111	138	124	161	144	1,747
ドック	0	0	0	0	0	0	0	0	0	0	0	0	0	0	0
計	192,083	189,410	16,870	16,509	15,579	15,813	16,085	15,882	16,442	16,499	16,702	16,958	15,667	16,829	195,835

10. 診療科別1日平均入院患者数

診療科	27年度	28年度	29年 4月	5月	6月	7月	8月	9月	10月	11月	12月	30年 1月	2月	3月	合計
神経内科	18	18	20	29	24	19	20	19	21	24	22	21	24	23	22
呼吸器科	37	32	34	32	26	24	19	24	21	24	23	32	30	23	26
消化器科	87	98	95	93	89	82	86	91	92	96	90	91	94	87	90
循環器科	32	34	40	36	33	36	32	33	34	37	44	51	47	40	39
糖尿病内科	7	10	13	12	14	13	12	11	9	13	12	14	9	9	12
血液腫瘍内科	0	0	0	0	0	0	0	0	0	0	0	0	0	0	0
総合診療科	5	0	0	0	0	0	0	0	0	0	0	0	0	0	0
内科	15	15	11	11	10	14	17	17	10	13	15	18	19	18	14
腎臓内科	0	0	0	0	0	0	0	0	0	0	0	0	0	0	0
外科	44	45	53	51	46	51	54	49	50	51	49	42	47	47	49
整形外科	59	57	68	59	53	53	55	51	53	59	52	53	58	66	57
呼吸器外科	16	17	14	11	14	14	11	15	18	20	18	11	13	14	15
脳神経外科	63	53	59	50	52	54	47	56	67	62	56	65	64	66	58
小児外科	3	3	1	1	2	1	3	1	2	2	1	1	1	2	2
小児科	16	15	19	19	17	18	18	18	15	12	17	11	15	12	16
泌尿器科	0	15	18	22	20	20	18	19	22	21	23	21	20	22	20
耳鼻咽喉科	14	16	15	10	12	16	18	17	16	20	19	16	16	14	16
産婦人科	33	28	33	30	29	28	36	33	27	24	28	35	34	30	30
眼科	6	6	6	7	9	8	8	8	8	8	8	8	9	10	8
皮膚科	6	3	3	3	6	4	4	5	5	2	3	5	4	4	4
放射線科	0	0	0	0	0	0	0	0	0	0	0	0	0	0	0
精神科	0	0	0	0	0	0	0	0	0	0	0	0	0	0	0
新生児科	29	24	23	26	29	26	29	31	29	28	26	26	23	25	27
心臓血管外科	11	9	14	11	11	13	12	13	13	15	13	8	10	11	12
形成外科	3	3	3	3	2	1	3	3	1	2	3	2	4	4	3
歯口科	3	3	2	2	5	1	2	3	3	3	1	2	3	2	2
緩和医療科	12	10	12	11	11	10	10	6	8	10	12	10	10	9	10
感染症科	0	0	0	0	0	0	0	0	0	0	0	0	0	0	0
新生児	6	5	6	4	5	4	5	6	6	4	4	4	6	5	5
ドック	0	0	0	0	0	0	0	0	0	0	0	0	0	0	0
計	525	519	562	533	519	510	519	529	530	550	539	547	560	543	537

11. 診療科別外来延患者数

診療科	27年度	28年度	29年 4月	5月	6月	7月	8月	9月	10月	11月	12月	30年 1月	2月	3月	合計
神経内科	8,710	8,125	679	721	746	643	700	666	713	626	678	603	637	675	8,087
呼吸器科	11,910	12,956	940	971	949	958	878	905	906	950	928	846	839	906	10,976
消化器科	35,949	34,728	2,571	2,673	2,955	2,902	2,908	2,841	2,952	2,827	2,853	2,656	2,587	2,795	33,520
循環器科	16,896	17,327	1,501	1,526	1,546	1,379	1,466	1,457	1,479	1,516	1,462	1,429	1,461	1,531	17,753
糖尿病内科	11,678	12,266	966	914	1,054	1,045	998	968	1,013	991	997	966	931	960	11,803
血液腫瘍内科	2,953	2,878	223	238	225	246	233	252	270	258	261	274	259	302	3,041
総合診療科	6,712	3,600	299	311	349	385	374	342	273	299	328	327	285	301	3,873
膠原病内科	2,330	2,187	176	172	231	173	208	178	196	188	194	155	177	196	2,244
腎臓内科	1,916	1,723	124	162	117	138	159	101	158	110	128	131	124	119	1,571
血液浄化療法科	7,497	6,616	503	508	566	550	600	514	506	520	506	486	479	529	6,267
外科	17,594	16,002	1,171	1,214	1,313	1,186	1,178	1,195	1,184	1,192	1,276	1,094	1,063	1,188	14,254
整形外科	19,663	19,762	1,741	1,878	2,011	1,830	2,065	1,924	1,784	1,970	1,951	1,737	1,660	2,153	22,704
呼吸器外科	3,653	3,856	337	314	362	320	319	318	331	330	358	373	345	359	4,066
脳神経外科	13,725	12,828	1,100	1,151	1,112	1,072	1,164	1,022	1,181	1,032	1,117	1,005	1,041	1,057	13,054
小児外科	2,823	2,558	202	172	177	238	225	180	177	201	204	191	173	248	2,388
小児科	16,775	15,477	1,148	1,251	1,307	1,428	1,515	1,331	1,397	1,333	1,397	1,271	1,216	1,500	16,094
泌尿器科	3,045	7,414	684	836	810	764	896	824	866	872	856	860	801	866	9,935
耳鼻咽喉科	14,844	13,721	1,089	1,073	1,082	1,085	1,180	1,048	1,051	1,130	1,057	935	1,045	1,131	12,906
産婦人科	8,668	8,479	631	651	736	652	739	635	722	716	734	655	649	757	8,277
眼科	23,011	21,294	1,783	1,791	1,938	1,906	1,923	1,862	1,766	2,013	1,941	1,922	1,930	2,090	22,865
皮膚科	11,242	11,537	879	975	948	900	1,048	887	955	845	786	748	735	821	10,527
R I	3,256	3,361	148	183	245	237	221	186	228	192	175	187	177	256	2,435
リニアック	5,724	8,310	769	713	872	713	750	625	654	847	879	622	639	867	8,950
麻酔科	556	760	74	66	71	70	71	96	66	76	79	69	81	93	912
精神科	317	388	33	37	36	36	27	30	23	30	27	38	27	22	366
新生児科	2,070	2,072	131	135	156	131	154	181	199	221	234	201	204	240	2,187
心臓血管外科	3,283	3,205	280	265	297	229	291	266	281	240	251	234	222	274	3,130
形成外科	4,089	3,682	290	298	347	358	403	340	397	333	337	309	335	343	4,090
歯口科	16,440	16,841	1,327	1,475	1,549	1,401	1,402	1,374	1,185	1,165	1,188	1,043	1,039	1,072	15,220
緩和医療科	159	116	12	15	13	13	6	10	10	12	8	11	9	9	128
救急科	308	291	15	23	23	26	19	24	12	24	36	22	23	18	265
計	277,796	274,360	21,826	22,712	24,143	23,014	24,120	22,582	22,935	23,059	23,226	21,400	21,193	23,678	273,888

12. 診療科別1日平均外来患者数

診療科	27年度	28年度	29年 4月	5月	6月	7月	8月	9月	10月	11月	12月	30年 1月	2月	3月	合計
神経内科	36	33	34	36	34	32	32	33	34	31	34	32	33	32	33
呼吸器科	49	53	47	48	43	48	40	45	43	47	46	44	44	43	45
消化器科	148	143	129	134	134	145	132	142	141	141	143	140	136	133	137
循環器科	69	71	75	76	70	69	67	73	70	76	73	75	77	73	73
糖尿病内科	48	51	48	46	48	52	45	48	48	50	50	51	49	46	48
血液腫瘍内科	12	12	11	12	10	12	11	13	13	13	13	14	14	14	12
総合診療科	28	15	15	16	16	19	17	17	13	15	16	17	15	14	16
膠原病内科	10	9	9	9	11	9	9	9	9	9	10	8	9	9	9
腎臓内科	8	7	6	8	5	7	7	5	8	5	6	7	7	6	6
血液浄化療法科	31	27	25	25	26	28	27	26	24	26	25	26	25	25	26
外科	72	66	59	61	60	59	54	60	56	60	64	58	56	57	58
整形外科	81	81	87	94	91	91	94	96	85	98	97	91	87	103	93
呼吸器外科	15	16	17	16	16	16	14	16	16	16	18	20	18	17	17
脳神経外科	56	53	55	57	51	54	53	51	56	52	56	53	55	50	53
小児外科	12	11	10	9	8	12	10	9	8	10	10	10	9	12	10
小児科	69	64	57	62	59	71	69	67	67	67	70	67	64	72	66
泌尿器科	13	31	34	42	37	38	41	41	41	44	43	45	42	41	41
耳鼻咽喉科	61	56	54	54	49	54	54	52	50	56	53	49	55	54	53
産婦人科	36	35	32	32	33	33	34	32	34	36	37	34	34	36	34
眼科	95	88	89	89	88	95	87	93	84	101	97	101	102	100	94
皮膚科	46	47	44	49	43	45	48	44	46	42	39	39	39	39	43
R I	13	14	7	9	11	12	10	9	11	10	9	10	9	12	10
リニアック	24	34	38	36	40	36	34	31	31	42	44	33	34	41	37
麻酔科	2	3	4	3	3	4	3	5	3	4	4	4	4	5	4
精神科	1	2	2	2	2	2	1	2	1	2	1	2	1	1	1
新生児科	8	9	7	7	7	7	7	9	10	11	12	11	11	12	9
心臓血管外科	13	13	14	13	14	11	13	13	13	12	13	12	12	13	13
形成外科	17	15	14	15	16	18	18	17	19	17	17	16	18	16	17
歯口科	68	69	66	74	70	70	64	69	56	58	59	55	55	51	62
緩和医療科	1	0	1	1	1	1	0	1	1	1	0	1	0	0	1
救急科	1	1	1	1	1	1	1	1	1	1	2	1	1	1	1
計	1,143	1,129	1,091	1,136	1,097	1,151	1,096	1,129	1,092	1,153	1,161	1,126	1,115	1,128	1,122

13. 月別1日平均入院患者数

	4月	5月	6月	7月	8月	9月	10月	11月	12月	1月	2月	3月	平均
27年度	557	539	550	530	534	505	497	489	525	515	536	522	525
28年度	523	503	515	519	500	519	539	524	502	506	535	544	519
29年度	562	533	519	510	519	529	530	550	539	547	560	543	537

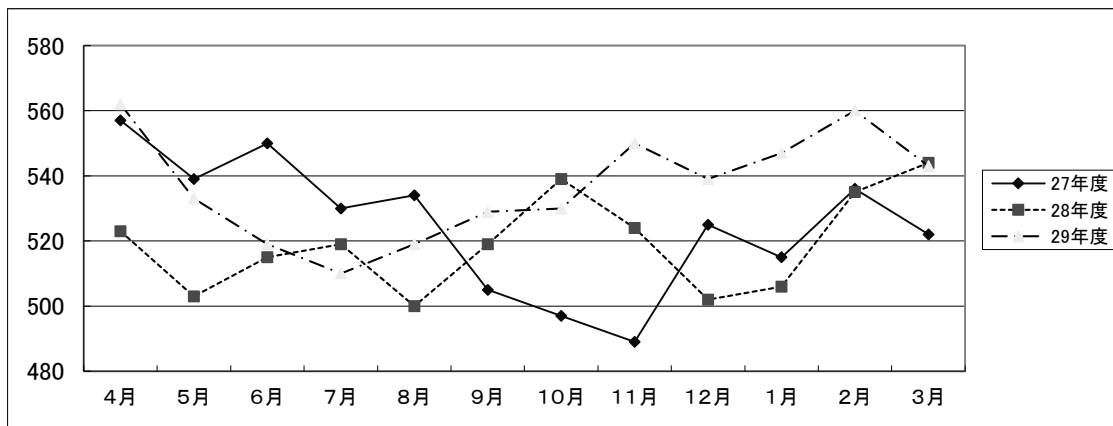

14. 月別1日平均外来患者数

	4月	5月	6月	7月	8月	9月	10月	11月	12月	1月	2月	3月	平均
27年度	1,097	1,177	1,116	1,107	1,111	1,183	1,151	1,181	1,210	1,141	1,141	1,125	1,143
28年度	1,105	1,140	1,107	1,121	1,070	1,135	1,131	1,155	1,200	1,155	1,117	1,125	1,129
29年度	1,091	1,136	1,097	1,151	1,096	1,129	1,092	1,153	1,161	1,126	1,115	1,128	1,122

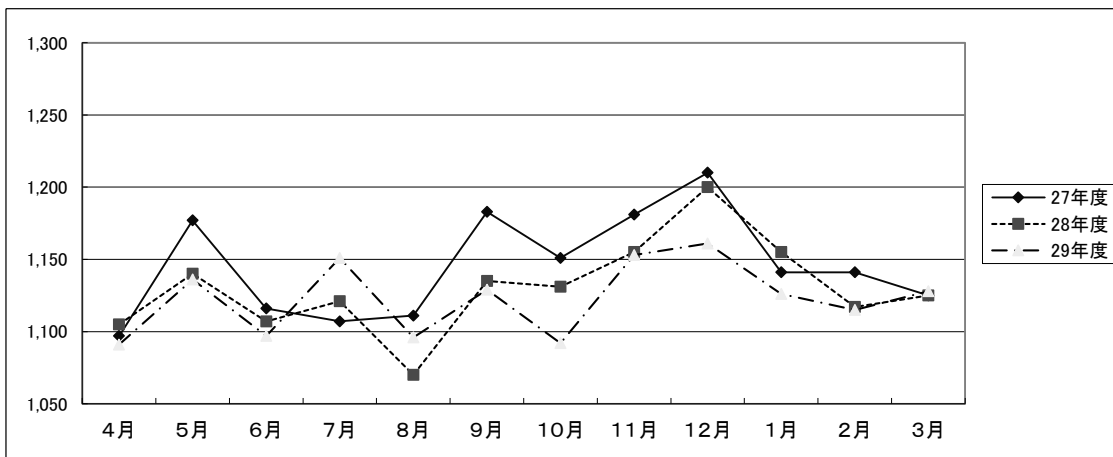

15. 臨床検査・病理検査稼働件数

	一般	血液	輸血	生化学	微生物	生理	病理組織	迅速病理組織	細胞診(婦)	細胞診(他)	剖検	委託	計
27年度	60,625	456,902	24,640	2,213,231	53,004	25,287	9,195	124	3,046	3,741	4	0	2,849,799
28年度	69,891	469,997	27,643	2,322,771	53,145	26,984	9,125	175	2,733	4,277	6	0	2,986,747
29	4	4,933	38,560	2,393	195,078	4,570	2,283	639	9	211	286	0	248,962
5	9,539	39,868	2,153	204,520	4,742	2,288	692	10	244	361	0	0	264,417
6	5,685	39,709	2,334	205,175	4,574	2,552	792	8	279	392	0	0	261,500
7	5,498	39,347	2,230	200,734	4,855	2,354	956	14	213	334	0	0	256,535
8	5,483	40,781	2,429	205,369	5,336	2,331	819	7	251	381	0	0	263,187
9	5,342	38,103	2,236	199,271	4,827	2,265	747	5	264	355	0	0	253,415
10	5,716	40,054	2,519	206,577	5,033	2,285	775	11	266	375	2	0	263,613
11	9,359	40,217	2,416	207,126	4,762	2,444	797	10	243	333	0	0	267,707
12	7,269	41,382	2,442	211,597	5,340	2,064	809	10	236	366	1	0	271,516
30	1	8,278	31,948	2,379	220,983	5,578	2,375	758	8	237	359	0	272,903
2	7,922	29,574	2,276	205,144	4,781	2,267	744	13	215	315	0	0	253,251
3	8,478	31,932	2,527	218,259	4,630	2,543	709	13	246	325	0	0	269,662
合計	83,502	451,475	28,334	2,479,833	59,028	28,051	9,237	118	2,905	4,182	3	0	3,146,668

16. 内視鏡検査件数

	胃・食道・十二指腸ファイバー					大腸ファイバー					小腸鏡	ERCP	気管支鏡	カプセル内視鏡	計
	消化器科	総合診療科	外科	小児外科	小計	消化器科	総合診療科	外科	小児外科	小計					
27年度	5,574		506	3	6,083	4,188		299	0	4,487	14	707	329	13	11,633
28年度	5,358		375	1	5,734	3,980		282	0	4,262	15	763	381	15	11,170
29	4	418	1	30	1	450	284	1	27	0	312	1	52	22	837
5	462	1	20	0	483	314	0	20	0	334	0	63	26	2	908
6	513	8	37	0	558	367	0	29	0	396	1	65	28	1	1,049
7	436	4	30	2	472	352	0	30	0	382	1	58	32	1	946
8	424	1	34	1	460	338	0	25	0	363	2	51	39	0	915
9	455	3	38	0	496	343	1	19	0	363	2	77	32	0	970
10	455	0	27	0	482	353	0	21	0	374	3	61	33	2	955
11	455	1	40	1	497	379	1	24	1	405	0	63	29	1	995
12	424	4	27	0	455	325	0	28	0	353	4	55	25	0	892
30	1	408	2	36	0	446	330	0	21	0	351	0	65	33	897
2	429	3	28	0	460	325	0	17	0	342	2	48	20	1	873
3	405	2	32	0	439	287	0	22	0	309	0	50	22	0	820
合計	5,284	30	379	5	5,698	3,997	3	283	1	4,284	16	708	341	10	11,057

17. 放射線撮影件数

	X線撮影										小計
	単純			断層			ポータブル				
	入院	外来	計	入院	外来	計	入院	外来	計		
27年度	11,398	46,566	57,964	321	1,991	2,312	14,350	1,617	15,967	76,243	
28年度	11,879	48,653	60,532	426	2,042	2,468	13,707	1,619	15,326	78,326	
29 4	1,087	3,902	4,989	37	138	175	1,233	134	1,367	6,531	
5	999	4,125	5,124	34	182	216	1,124	138	1,262	6,602	
6	971	4,196	5,167	42	172	214	1,023	118	1,141	6,522	
7	1,001	4,071	5,072	30	162	192	1,026	143	1,169	6,433	
8	990	4,051	5,041	34	159	193	1,168	137	1,305	6,539	
9	906	3,903	4,809	30	157	187	1,103	139	1,242	6,238	
10	1,007	3,872	4,879	28	173	201	1,214	134	1,348	6,428	
11	999	4,148	5,147	33	177	210	1,272	157	1,429	6,786	
12	1,016	3,966	4,982	26	138	164	1,325	142	1,467	6,613	
30 1	1,003	3,919	4,922	31	156	187	1,444	146	1,590	6,699	
2	956	3,723	4,679	28	158	186	1,242	134	1,376	6,241	
3	990	4,289	5,279	21	180	201	1,265	154	1,419	6,899	
合計	11,925	48,165	60,090	374	1,952	2,326	14,439	1,676	16,115	78,531	

	X線造影検査									小計
	一般造影			血管造影			心カテ			
	入院	外来	計	入院	外来	計	入院	外来	計	
27年度	2,129	2,933	5,062	644	72	716	1,340	341	1,681	7,459
28年度	2,671	3,216	5,887	810	88	898	1,270	315	1,585	8,370
29 4	223	257	480	79	7	86	96	31	127	693
5	206	274	480	70	3	73	95	33	128	681
6	233	294	527	83	8	91	120	23	143	761
7	213	266	479	77	6	83	106	30	136	698
8	231	252	483	80	6	86	93	24	117	686
9	251	242	493	76	9	85	116	22	138	716
10	249	290	539	80	3	83	99	30	129	751
11	251	283	534	64	11	75	106	32	138	747
12	185	307	492	76	9	85	117	23	140	717
30 1	213	280	493	73	7	80	118	26	144	717
2	187	255	442	60	9	69	114	22	136	647
3	204	277	481	71	7	78	110	31	141	700
合計	2,646	3,277	5,923	889	85	974	1,290	327	1,617	8,514

	C						T					
	単 純			造 影			単 + 造			小 計	(うち 320列)	
	入 院	外 来	計	入 院	外 来	計	入 院	外 来	計			
27年度	5,203	16,297	21,500	531	1,741	2,272	743	4,967	5,710	29,482	7,435	
28年度	5,151	16,184	21,335	514	2,112	2,626	885	5,516	6,401	30,362	8,728	
29 4	442	1,303	1,745	38	165	203	78	452	530	2,478	724	
5	476	1,394	1,870	43	175	218	73	494	567	2,655	777	
6	449	1,419	1,868	43	194	237	96	532	628	2,733	809	
7	394	1,349	1,743	36	161	197	94	493	587	2,527	799	
8	408	1,317	1,725	45	191	236	90	462	552	2,513	843	
9	437	1,403	1,840	42	175	217	78	450	528	2,585	809	
10	459	1,340	1,799	42	164	206	79	555	634	2,639	785	
11	466	1,383	1,849	46	154	200	83	503	586	2,635	846	
12	500	1,325	1,825	57	143	200	100	492	592	2,617	1,229	
30 1	455	1,307	1,762	46	163	209	101	513	614	2,585	1,319	
2	415	1,269	1,684	49	150	199	71	470	541	2,424	1,237	
3	423	1,355	1,778	40	181	221	114	499	613	2,612	1,311	
合 計	5,324	16,164	21,488	527	2,016	2,543	1,057	5,915	6,972	31,003	11,488	

	M						R			
	単 純			造 影			単 + 造			小 計
	入 院	外 来	計	入 院	外 来	計	入 院	外 来	計	
27年度	1,559	6,599	8,158	218	657	875	72	538	610	9,643
28年度	1,544	6,991	8,535	157	691	848	52	548	600	9,983
29 4	115	640	755	3	58	61	6	44	50	866
5	136	608	744	15	39	54	13	65	78	876
6	148	620	768	10	59	69	9	58	67	904
7	130	584	714	11	58	69	10	58	68	851
8	127	603	730	9	66	75	12	62	74	879
9	126	564	690	11	58	69	10	47	57	816
10	160	600	760	15	66	81	3	60	63	904
11	140	525	665	12	50	62	7	75	82	809
12	142	569	711	11	42	53	8	66	74	838
30 1	135	525	660	9	57	66	10	58	68	794
2	134	558	692	16	43	59	7	51	58	809
3	138	579	717	9	60	69	7	50	57	843
合 計	1,631	6,975	8,606	131	656	787	102	694	796	10,189

	核 医 学			P E T			骨 密 度		
	入 院	外 来	小 計	入 院	外 来	小 計	入 院	外 来	小 計
27年度	127	805	932	20	992	1,012	19	616	635
28年度	147	866	1,013	25	1,038	1,063	28	822	850
29 4	12	64	76	1	78	79	14	65	79
5	12	63	75	2	86	88	21	59	80
6	14	87	101	1	96	97	20	68	88
7	13	78	91	2	99	101	19	63	82
8	8	68	76	3	88	91	11	70	81
9	6	63	69	0	78	78	15	57	72
10	11	68	79	1	102	103	11	56	67
11	7	63	70	1	88	89	18	49	67
12	4	66	70	1	86	87	15	53	68
30 1	3	64	67	1	84	85	14	67	81
2	5	50	55	1	82	83	7	80	87
3	8	81	89	1	86	87	12	81	93
合 計	103	815	918	15	1,053	1,068	177	768	945

	治 療			合 計	コ ピ ー		
	入 院	外 来	小 計		入 院	外 来	計
27年度	1,956	2,915	4,871	130,277	2,007	5,630	7,637
28年度	2,150	4,708	6,858	136,825	2,012	5,793	7,805
29 4	150	460	610	11,412	178	383	561
5	158	395	553	11,610	170	456	626
6	236	499	735	11,941	195	477	672
7	148	392	540	11,323	152	432	584
8	216	323	539	11,404	186	436	622
9	170	319	489	11,063	137	374	511
10	160	313	473	11,444	169	425	594
11	244	444	688	11,891	159	476	635
12	295	461	756	11,766	181	400	581
30 1	225	210	435	11,463	175	408	583
2	153	327	480	10,826	150	404	554
3	265	447	712	12,035	192	445	637
合 計	2,420	4,590	7,010	138,178	2,044	5,116	7,160

18. 栄養指導件数及び給食数

	栄養指導件数									合計
	個別指導			集団指導						
	入院	外来	ダイエット (妊婦)	糖尿病 教室	栄養食事 教室	母親学級	母子健康	NICU退 院	NST 加算	
27年度	1,246	1,146	238	187	671	82	383	13	203	4,169
28年度	1,872	1,292	207	206	501	60	370	22	173	4,703
29 4	118	98	16	17	33	5	30	2	12	331
5	112	133	15	24	36	6	28	3	11	368
6	138	125	18	22	38	5	31	2	32	411
7	145	135	17	18	55	4	19	1	17	411
8	186	158	11	13	21	0	30	5	10	434
9	146	130	9	13	42	8	35	0	17	400
10	160	135	15	15	43	0	36	3	18	425
11	146	130	9	13	42	8	35	0	17	400
12	174	192	13	14	28	10	24	0	22	477
30 1	164	175	22	18	47	0	28	2	15	471
2	122	156	19	13	44	0	26	1	22	403
3	140	165	19	15	39	7	31	2	17	435
合計	1,751	1,732	183	195	468	53	353	21	210	4,966

	給食数										合計	検食
	一般食	コントロール 食	易消化食	濃厚流動	検査食	摂食障 害食	小児特 別食	調乳	その他	託児所		
27年度	200,676	124,022	15,112	29,771	366	46,901	2,265	38,524	1,896	39,037	498,570	12,220
28年度	201,099	124,028	15,232	26,762	418	47,471	1,908	31,960	1,904	44,687	495,469	12,564
29 4	17,669	11,625	1,015	2,509	29	4,492	161	2,568	137	3,826	44,031	1,039
5	16,616	11,708	1,097	2,399	22	4,772	201	2,973	162	3,676	43,626	1,101
6	15,676	10,398	1,196	1,940	13	4,306	201	3,223	180	4,468	41,601	1,063
7	17,007	9,978	1,196	2,551	8	4,143	230	3,217	149	4,139	42,618	1,085
8	17,656	9,153	1,057	2,021	20	4,151	182	3,286	225	4,095	41,846	1,090
9	17,557	9,782	1,128	2,373	6	3,588	135	3,073	184	4,046	41,872	1,056
10	17,423	10,451	959	2,897	24	4,349	134	3,088	189	4,299	43,813	1,112
11	16,794	11,693	1,205	2,853	22	3,671	131	2,775	195	4,186	43,525	1,073
12	17,560	10,912	1,072	3,352	25	3,837	204	2,669	190	4,212	44,033	1,078
30 1	17,562	10,304	1,090	4,182	14	4,720	235	2,509	198	4,023	44,837	1,063
2	16,056	9,956	1,120	3,654	28	4,865	126	2,180	188	4,231	42,404	1,091
3	17,776	11,219	1,121	3,512	43	4,504	146	2,558	223	4,668	45,770	1,047
合計	205,352	127,179	13,256	34,243	254	51,398	2,086	34,119	2,220	49,869	519,976	12,898

19. 理学療法、作業療法及び言語療法件数

	理 学 療 法													が ん	小 計	書 類 計 測
	心 大 血 管		脳 血 管 疾 患		廃 用		運 動 器		呼 吸 器							
	I	算定なし	I	算定なし	I	算定なし	I	算定なし	I	算定なし						
27年度	2,542	0	34,153	511			14,406	4	4,854	12	1,562	58,044	144			
28年度	4,185	0	23,259	373	10,899	206	13,742	21	5,900	5	1,414	60,004	134			
29	4	395	0	2,031	10	960	0	1,336	0	373	0	75	5,180	19		
5	371	6	1,876	10	992	0	1,148	0	414	0	99	4,916	15			
6	292	0	2,123	10	825	0	1,162	0	495	0	212	5,119	13			
7	302	0	1,986	9	873	0	858	0	481	0	223	4,732	19			
8	328	0	2,129	10	982	0	954	1	481	0	185	5,070	19			
9	206	0	1,848	5	819	0	950	0	484	0	96	4,408	15			
10	399	0	2,027	11	908	0	1,064	0	485	0	75	4,969	13			
11	377	0	1,985	12	979	0	1,082	0	405	0	226	5,066	9			
12	238	0	2,019	10	963	0	1,104	0	412	0	186	4,932	11			
30	1	331	0	1,923	9	846	5	932	0	328	0	112	4,486	14		
2	351	0	1,710	10	748	0	1,195	1	467	0	104	4,586	17			
3	279	0	2,104	8	838	0	1,538	0	472	0	94	5,333	5			
合 計	3,869	6	23,761	114	10,733	5	13,323	2	5,297	0	1,687	58,797	169			

	作 業 療 法													が ん	小 計	書 類 計 測
	心 大 血 管		脳 血 管 疾 患		廃 用		運 動 器		呼 吸 器							
	I	算定なし	I	算定なし	I	算定なし	I	算定なし	I	算定なし						
27年度	18	0	23,789	246			7,138	0	196	0	299	31,686	19			
28年度	211	0	22,098	249	1,224	17	9,362	0	354	3	156	33,674	30			
29	4	11	0	2,224	7	88	0	638	0	49	0	34	3,051	5		
5	13	0	1,976	12	95	0	521	0	34	0	51	2,702	15			
6	9	0	2,143	10	103	0	563	0	45	0	104	2,977	19			
7	10	0	1,992	8	105	0	463	0	40	0	60	2,678	23			
8	8	0	1,960	10	97	0	560	0	11	0	73	2,719	14			
9	12	0	1,779	10	109	0	450	0	36	0	47	2,443	13			
10	5	0	2,136	10	147	0	546	0	76	0	27	2,947	10			
11	10	0	2,110	10	138	0	815	0	76	0	55	3,214	5			
12	9	0	1,921	8	190	0	694	0	52	0	32	2,906	1			
30	1	48	0	1,894	4	220	0	552	0	14	0	14	2,746	4		
2	57	0	1,962	10	230	0	718	0	20	0	0	2,997	2			
3	34	0	2,067	8	243	0	939	0	50	0	6	3,347	5			
合 計	226	0	24,164	107	1,765	0	7,459	0	503	0	503	34,727	116			

	言 語 療 法									合計	運動 指導	退院時 リハビリ 指導	リハビリ 総合計画 評価	
	脳血管疾患		廃 用		が ん	小 計	摂食機 能療法	嚥下評価	書類計測					
	I	算定なし	I	算定なし										
27年度	8,923	84			8	9,015	880	95	1	98,745	909	625	1,962	
28年度	8,880	55	0	0	65	9,000	798	82	1	102,678	971	1,191	2,730	
29	4	747	3	0	0	0	750	73	12	0	8,981	133	89	176
	5	703	3	0	0	0	706	70	8	1	8,324	80	80	233
	6	758	3	0	0	0	761	34	4	0	8,857	112	96	222
	7	784	1	0	0	0	785	67	3	0	8,195	76	82	208
	8	934	4	26	0	0	964	64	8	0	8,753	102	87	258
	9	518	1	14	0	22	555	52	2	0	7,406	80	81	186
	10	808	3	0	0	0	811	109	9	0	8,727	97	80	268
	11	716	4	0	0	0	720	69	4	0	9,000	170	57	258
	12	730	0	0	0	0	730	73	4	0	8,568	160	102	246
30	1	723	0	0	0	0	723	112	3	0	7,955	144	71	239
	2	788	1	0	0	0	789	103	6	0	8,372	111	90	204
	3	853	1	0	0	0	854	66	13	1	9,534	107	114	219
合 計		9,062	24	40	0	22	9,148	892	76	2	102,672	1,372	1,029	2,717

20. 調剤、製剤、薬剤管理指導件数

	調 剤									
	処 方 箋 枚 数					院外処方 疑義照会	院外処方 箋枚数	延 剤 数		
	入 院	外 来	救 急	麻 薬	計			入 院	外 来	
27年度	74,479	9,448	3,488	3,409	90,824	3,460	135,949	1,257,726	553,205	
28年度	76,422	9,158	2,953	3,078	91,611	3,835	132,052	1,240,749	489,324	
29 4	6,713	792	238	285	8,028	300	10,462	119,661	36,261	
5	6,783	740	296	324	8,143	302	10,798	106,950	35,629	
6	6,703	676	227	340	7,946	345	11,203	101,967	36,507	
7	6,464	758	294	319	7,835	302	10,608	99,760	38,921	
8	6,927	751	294	282	8,254	354	11,294	106,257	35,783	
9	6,615	620	259	202	7,696	320	10,585	100,725	32,477	
10	6,718	713	231	249	7,911	324	10,984	106,135	34,610	
11	6,928	782	218	203	8,131	305	10,961	105,472	40,697	
12	7,157	767	253	308	8,485	292	11,141	118,636	35,401	
30 1	6,782	767	261	284	8,094	268	10,425	107,114	35,666	
2	6,504	725	222	270	7,721	279	10,217	107,716	33,877	
3	6,937	721	187	275	8,120	310	11,022	115,719	33,326	
合 計	81,231	8,812	2,980	3,341	96,364	3,701	129,700	1,296,112	429,155	

	製 剤										薬 剤 管 理 指 導			外 来 がん患者 指導管理 件数
	無 菌 製 剤 処 理					院 内 製 剤					指導人数	算定回数	退院回数	
	T P N		入院化学療法		外来化学療法		クラスⅠ	クラスⅡ	クラスⅢ					
	件数	本数	件数	本数	件数	本数	本数	本数	本数					
27年度	1,733	2,091	1,454	2,231	2,702	10,630	748	735	5,149	9,372	10,787	1,454		
28年度	1,696	1,782	1,423	2,120	3,060	11,355	597	1,051	4,592	10,484	11,686	1,447	44	
29 4	126	183	75	110	281	1,083	38	96	331	873	938	143	7	
5	97	188	111	165	259	1,003	74	105	348	907	964	123	7	
6	54	97	85	126	251	950	47	108	448	935	1,014	165	5	
7	121	141	87	132	241	931	67	132	348	941	1,020	147	6	
8	98	98	141	197	267	946	32	201	428	997	1,069	167	8	
9	127	127	132	178	251	935	40	142	409	884	947	152	4	
10	127	135	133	206	271	1,039	36	98	452	950	1,037	137	3	
11	148	156	152	231	275	980	45	111	394	970	1,047	125	4	
12	98	98	130	214	225	874	42	157	324	927	1,007	162	5	
30 1	41	41	170	262	256	982	69	132	444	920	992	147	6	
2	42	42	155	241	276	1,075	44	135	333	898	981	143	7	
3	60	62	163	256	255	1,051	34	125	388	917	986	174	4	
合 計	1,139	1,368	1,534	2,318	3,108	11,849	568	1,542	4,647	11,119	12,002	1,785	66	

21. 薬品管理、医薬品情報件数

	薬品管理						血漿分画 製剤本数
	注射箋枚数					計	
	入院	外来	麻薬	外来化学療法			
27年度	125,206		4,548	3,024	132,778	2,786	
28年度	127,013	8,846	5,011	3,447	144,317	2,661	
29 4	11,080	705	331	320	12,436	190	
5	11,176	773	360	305	12,614	237	
6	9,591	756	351	303	11,001	265	
7	10,863	742	364	276	12,245	276	
8	11,307	746	457	288	12,798	234	
9	10,747	681	429	286	12,143	228	
10	10,858	751	415	295	12,319	173	
11	11,124	688	495	298	12,605	144	
12	11,588	665	562	295	13,110	246	
30 1	11,638	612	693	272	13,215	159	
2	9,709	627	588	282	11,206	191	
3	9,185	663	564	348	10,760	208	
合計	128,866	8,409	5,609	3,568	146,452	2,551	

	医薬品情報								NICU	
	DI業務情報 提供件数	質疑件数	新規採用 品目数	副作用 報告件数	TDM報 告件数	市販後 調査件数	治験件数		注射調製	
							新規	継続	調製件数	調製本数
27年度	226	686	239	12		31	5	6		
28年度	159	849	184	20	123	37	6	8	237	557
29 4	22	78	11	1	3	1	0	9	5	10
5	12	67	16	3	9	3	0	0	0	0
6	8	79	16	2	3	2	1	0	9	19
7	12	57	17	0	5	1	0	0	4	10
8	9	67	0	1	10	2	2	0	30	67
9	17	80	13	0	6	3	1	0	39	112
10	17	73	13	2	5	3	1	0	3	6
11	13	74	0	1	3	4	1	0	20	40
12	21	100	14	1	4	2	0	0	4	24
30 1	7	86	0	1	6	2	0	0	2	3
2	17	73	27	1	4	1	1	0	16	31
3	8	77	2	1	8	4	0	0	44	127
合計	163	911	129	14	66	28	7	9	176	449

22. 人工透析件数、実施回数、収益額

	入 院			外 来			合 計		
	実人数	実施回数	収 益 額	実人数	実施回数	収 益 額	実人数	実施回数	収 益 額
27年度	217	1,139	29,014,160	672	8,339	206,105,010	889	9,478	235,119,170
28年度	223	1,038	22,802,720	573	7,193	172,913,770	796	8,231	195,716,490
29 4	22	131	2,865,460	46	532	12,843,780	68	663	15,709,240
5	19	116	2,672,430	47	566	13,752,930	66	682	16,425,360
6	18	104	2,275,640	48	570	13,632,230	66	674	15,907,870
7	23	116	2,535,530	47	574	13,820,650	70	690	16,356,180
8	23	108	2,425,830	45	594	14,279,370	68	702	16,705,200
9	23	118	2,593,850	46	555	13,324,070	69	673	15,917,920
10	15	70	1,487,620	45	564	13,619,760	60	634	15,107,380
11	22	133	2,975,200	43	539	13,100,280	65	672	16,075,480
12	26	133	3,078,810	43	531	13,073,780	69	664	16,152,590
30 1	22	154	3,392,110	42	551	13,690,870	64	705	17,082,980
2	21	136	3,564,200	41	480	11,826,450	62	616	15,390,650
3	23	122	2,984,940	42	547	13,451,390	65	669	16,436,330
合 計	257	1,441	32,851,620	535	6,603	160,415,560	792	8,044	193,267,180

23. 地域医療支援病院 紹介率・逆紹介率

	初 診 患 者			救 急 扱 初 診 患 者		B(①-②)	C	A/B×100	C/B×100	
	紹 介		①	休日+夜間 救急車搬入	②	初診患 者の数	逆紹介患 者の数	紹介率 (%)	逆紹介率 (%)	
	ありA	なし	合計		合計					
29 4	1,313	836	2,149	335	58	393	1,756	991	74.8%	56.4%
5	1,423	1,033	2,456	401	79	480	1,976	1,110	72.0%	56.2%
6	1,603	939	2,542	290	76	366	2,176	1,087	73.7%	50.0%
7	1,508	1,000	2,508	367	83	450	2,058	1,046	73.3%	50.8%
8	1,500	1,037	2,537	374	80	454	2,083	1,081	72.0%	51.9%
9	1,397	911	2,308	331	77	408	1,900	1,028	73.5%	54.1%
10	1,555	873	2,428	306	78	384	2,044	1,057	76.1%	51.7%
11	1,445	852	2,297	298	71	369	1,928	1,060	74.9%	55.0%
12	1,375	850	2,225	321	87	408	1,817	1,217	75.7%	67.0%
30 1	1,272	925	2,197	347	75	422	1,775	1,167	71.7%	65.7%
2	1,211	819	2,030	249	85	334	1,696	1,200	71.4%	70.8%
3	1,491	876	2,367	283	81	364	2,003	1,428	74.4%	71.3%
合 計	17,093	10,951	28,044	3,902	930	4,832	23,212	13,472	73.6%	58.0%

24. 臨床指標数値

		死亡退 院患者 率	入院患 者の転 倒・転 落発生 率	入院患 者の転 倒・転 落発生 率(レ ベル2以 上)	入院患 者の転 倒・転 落発生 率(レ ベル4以 上)	褥瘡発 生率 (d2以 上の褥 瘡の新 規院内 発生 率)	尿道留 置カ テーテ ル使用 率	症候性 尿路感 染症発 生率	救急 車・ホッ トライ ン 応需率	特定術式におけ る手術開始前1時 間以内の予防的 抗菌薬投与率	特定術式におけ る術後24時間(心 臓手術は48時間) 以内の予防的抗 菌薬投与停止率	特定術式 における 予防的抗 菌薬選択 率
29	4	4.7%	0.77%	0.24%	0.06%	0.07%	18.0%	0.70%	78.7%	100.0%	60.9%	60.9%
	5	3.9%	1.33%	0.55%	0.00%	0.08%	19.1%	0.80%	75.2%	96.3%	48.1%	66.7%
	6	4.2%	1.99%	0.51%	0.00%	0.06%	16.2%	1.00%	76.2%	93.1%	41.4%	65.5%
	7	3.0%	1.45%	0.51%	0.00%	0.08%	17.6%	1.10%	76.0%	100.0%	54.2%	58.3%
	8	2.7%	1.12%	0.31%	0.00%	0.07%	18.6%	0.90%	75.2%	97.3%	54.1%	81.1%
	9	2.9%	1.26%	0.25%	0.00%	0.08%	19.7%	1.20%	78.2%	97.4%	44.7%	76.3%
	10	3.1%	1.40%	0.61%	0.24%	0.07%	19.7%	1.20%	74.0%	92.0%	64.0%	64.0%
	11	3.8%	1.39%	0.12%	0.00%	0.11%	19.9%	0.90%	72.3%	94.4%	47.2%	75.0%
	12	3.6%	1.14%	0.12%	0.00%	0.06%	19.4%	1.40%	69.5%	100.0%	60.0%	60.0%
30	1	5.2%	0.94%	0.29%	0.00%	0.21%	20.2%	1.10%	65.0%	87.0%	52.2%	65.2%
	2	5.1%	1.98%	0.45%	0.06%	0.16%	18.7%	0.80%	72.2%	95.8%	50.0%	70.8%
	3	3.0%	1.43%	0.24%	0.00%	0.06%	17.0%	0.30%	70.4%	97.0%	57.6%	63.6%